

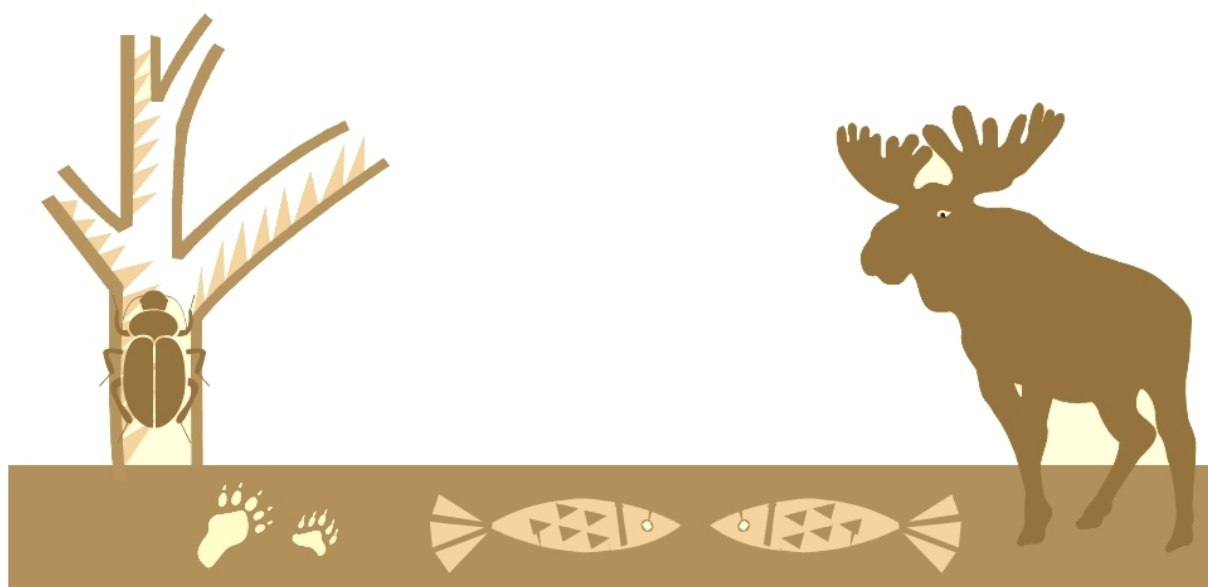

Rastande fågel i området Umeälvens delta och slätter 2012

Adriaan "Adjan" de Jong



Sveriges Lantbruksuniversitet
Institutionen för Vilt, Fisk och Miljö

Rapport 45

Swedish University of Agricultural Sciences
Department of Wildlife, Fish, and Environmental Studies

Umeå 2014

Stiftelsen Naturvård vid Nedre Umeälven
Länstyrelsen Västerbotten
att. Björn Jonsson
Storgatan 71 B
901 86 Umeå

Rapport av inventering 2012 av Rastande fågel i området Umeälvens delta och slätter

Härmed redovisas resultaten från årets inventering av rastande fågel i området Umeälvens delta och slätter. Inventeringen genomfördes enligt den reviderade planen och från observationspunkterna enligt Figur 1 (som är samma figur som för 2011). Vid inventeringarna 20/4 och 27/4 räknades även fåglarna just söder om Stöcke by men dessa har inte räknats in i totalerna. Arter som hade uppnått målet räknades inte vid senare inventeringar. Samtliga grunddata finns i den bifogade EXCEL-filen (utskrift i bilaga 1).

Samtliga arterna nådde upp till sitt "spring staging target" under våren 2012.

Högsta observerade antal sångsvanar var 2532 (28/3) vilket är 110% av målantalet.

Högsta observerade antal sädgäss var 3628 (20/4) vilket är 165% av målantalet (trots justering för möjlig dubbelräkning).

Högsta observerade antal tranor var 768 (27/4) vilket är 110% av målantalet.

Umeå, 2012-09-27

Adriaan de Jong
Inst. för Vilt, fisk och miljö, SLU, Umeå

Figur 1. Inventering 2012 av "Rastande fågel i området Umeälvens delta och slätter"
 Observationspunkter (vita, gröna och röda prickar) och berörda ytor.

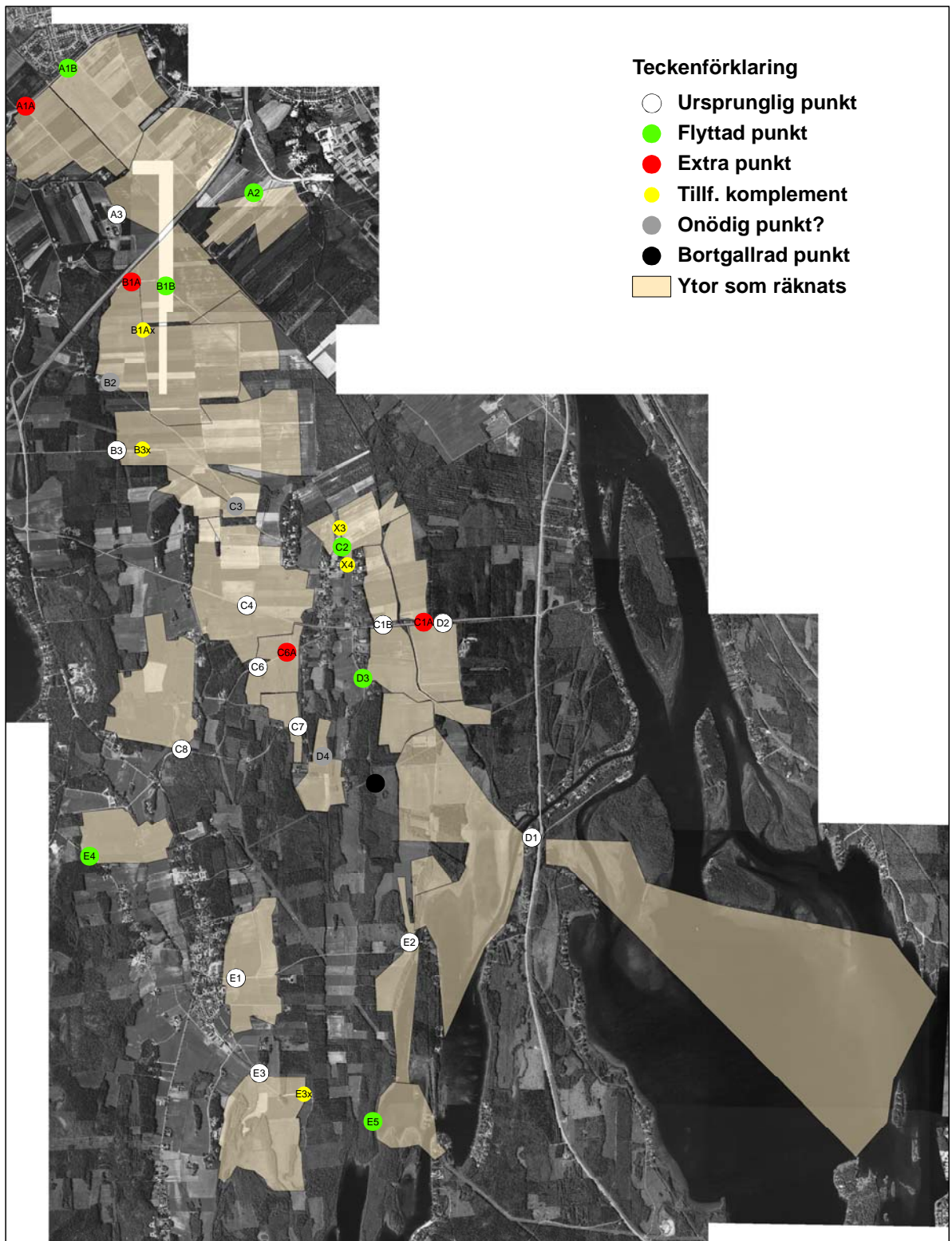

Bilaga 1 till rapporten Inventering 2012 av "Rastande fågel i området Umeälvens delta och slätter"

Umedeltat 20120328

Totaler **2532** **88** **6**
 % av målet **110** **4** **1**

Punkt	Tid	Sångsvan	Sädgås	Trana
A1A	07:02	0	0	0
A1B	07:04	0	0	0
A2	07:11	0	0	0
D1	07:30	104	88	0
D2	07:50	1046	0	5
C1A	08:03	0	0	0
C1B	08:06	0	0	0
D3	08:12	54	0	0
D4	08:18	0	0	0
C7	08:20	2	0	0
C6	08:40	16	0	0
C2	08:30	221	0	0
C4	08:39	6	0	0
C8	08:47	0	0	0
E1	08:52	2	0	0
E2	08:58	21	0	0
E5	09:00	0	0	0
E3	09:09	802	0	1
E4	09:20	0	0	0
B3+B3x	09:38	50	0	0
B2	10:00	0	0	0
B1B	13:50	184	0	0
B1A+B1Ax	14:20	0	0	0
A3	10:25	24	0	0

Umedeltat 20120420

Totaler **3628** **554**
 % av målet **165** **79**

Punkt	Tid	Sångsvan	Sädgås	Trana
A1A	07:20	-	554	1
A1B	07:33	-	435	0
A2	08:50	-	0	0
D1	09:05	-	1	0
D2	09:25	-	14	0
C1A	09:37	-	2	0
C1B	09:42	-	24	0
D3	10:00	-	2	0
D4	10:01	-	0	0
C7	10:02	-	0	2
C6	10:04	-	17	0
C2	09:50	-	0	78
C4	10:08	-	192	38
C8	10:20	-	0	11
E1	10:28	-	90	0
E2	10:30	-	0	0
E5	10:31	-	0	0
E3	10:50	-	75	4
S om Stöcke	11:00	-	195	0
E4	11:15	-	0	4
B3	11:40	-	229	115
B2	12:10	-	1146	133
B1A+B	12:35	-	1100	166
A3	08:14	-	247	2

Umedeltat 20120427

Totaler **768**
 % av målet **110**

Punkt	Tid	Sångsvan	Sädgås	Trana
A1A	07:35	-	-	0
A1B	07:40	-	-	0
A2	07:47	-	-	0
D1	07:57	-	-	0
D2	08:08	-	-	51
C1A	08:15	-	-	4
C1B	08:17	-	-	0
D3	08:32	-	-	0
D4	08:34	-	-	2
C7	08:35	-	-	0
C6	08:38	-	-	18
C2	08:20	-	-	121
C4	08:42	-	-	56
C8	09:37	-	-	71
E1	09:44	-	-	5
E2	09:50	-	-	248
E5	10:03	-	-	0
E3	10:08	-	-	2
S om Stöcke	10:11	-	-	2
E4	10:22	-	-	0
B3+B3x	13:00	-	-	113
B2	11:10	-	-	54
B1A	11:30	-	-	23
A3	10:59	-	-	0

Kontrollräkning
 15:45-17:33 2619

Avgår för tänkbar dubbelräkning -500
 OBS. Antalen söder om Stöcke har inte räknats in i totalerna